

TOP FIDES

Anleitung von

@woolcoffeetea

Stephanie Bender



TOP FIDES

Anleitung
von
Stefanie Bender
Auf
Instagram
@woolcoffeetea

Schwierigkeitsgrad: mittel

*Viel
Spaß beim
Häkeln!*

Du solltest beherrschen:

Luftmaschen
feste Maschen
halbe Stäbchen
Stäbchen
Doppelstäbchen
Kettmaschen

*Lies Dir die Anleitung
vor Beginn genau
durch!*

Du benötigst:

Baumwollgarn je nach Größe 100 - 200g, das für die Nadelstärke 3,5 geeignet ist.
Ich habe von Schoppelwolle den Zauberball Cotton in der Farbe ALTES ROM
verwendet, für meine Größe (ca. 36) benötigte ich 100g

**TOP FIDES besteht aus
folgenden Teilen:**

- a) Hauptteil = Rechteck
- b) Träger = Neckholder
- c) Blüte (Dekolleté)
- d) Untere Blende
- e) Rückenband

Häkelnadel 3,5
Nähnadel mit großem Öhr
Vernähnadel
Knopf

Alle wichtigen

BILDER

Findest Du im Anhang!

Hinweis zur Größe:

Dies ist ein „size-inclusive“ Projekt, d.h. Du kannst es für jede beliebige Größe anpassen. Auch die Länge kann variiert werden. Beachte dazu die Hinweise zum Abmessen der Körpermaße. Details dazu folgen in der ausführlichen Anleitung.

Ich wünsche Dir ganz viel Spaß beim Häkeln. Bitte wende Dich bei Fragen gerne an mich! Du findest mich bei Instagram unter @woolcoffeetea oder auf ravelry @woolcoffeetea. Dort kannst Du mir gerne eine persönliche Nachricht schreiben. Bitte bedenke, dass hinter dieser Anleitung viel Liebe, Arbeit und Energie steckt. Ich freue mich, wenn Du Dein gehäkelttes Projekt mit dem Hashtag #top_fides teilst und mich dabei markierst @woolcoffeetea !

★ *Alle Abkürzungen und Erklärungen findest Du im Anhang!*

vielen herzlichen Dank!

HAUPTTEIL

Es geht los:

1. Bitte messe mit einem Maßband unterhalb der Brust, von einer Seite zur anderen, wie viel cm es sind (siehe Bild1).
2. Häkle eine Luftmaschenkette, die 4cm länger ist, als die Länge, die du soeben gemessen hast. Zähle dabei die Anzahl Deiner Luftmaschen. Die Anzahl sollte durch 3 teilbar sein.
3. Häkle eine Reihe feste Maschen.

Das Muster beginnt:

- MR 1: 3LM (=1Stb), *2FM überspringen, 3Stb in 1FM* ; von * bis * bis 1FM vor Reihenende wiederholen; 1Stb in die letzte FM, 3 Wende-LM
- MR 2: 3Stb in das mittlere Stb der Stb.-Gruppe der Vorreihe häkeln, dies bis zum Ende der Reihe wiederholen, am Ende 1 Stb in die 3.LM der Vorreihe, 3 Wende-LM

Wiederhole MR1 und MR 2 bis du die Länge wie in Bild 2 abgebildet erreicht hast!

Hast Du dies gehäkelt, häkelst du die Neckholder Träger!

TRÄGER

Entscheide zunächst welche lange Seite Deines gehäkelten Rechtecks oben und welche lange Seite unten sein soll. Halte es dazu am besten vor einem Spiegel vor Dich hin und schaue, was Dir besser gefällt. Hast Du dich entschieden, setze rechts und links jeweils 4 cm ab Rand einen Maschenmarkierer.

Messe auch die Länge vom Nacken bis zum Schlüsselbein ab (Bild 3).

So lang wird jeweils ein Träger! Wundere Dich nicht über die Kürze der Träger: Damit es zu einem Wasserfallausschnitt kommen kann, müssen die Träger etwas kürzer sein.

Bitte beachte, dass die Träger ca. 4cm breit sind, aber jeweils ganz an den Rand gehäkelt werden!

Das Muster der Träger ist dasselbe wie beim Hauptteil!

Das geht so :

- TR 1: Nimm an einem Deiner Maschenmarkierer eine Masche auf und häkle zu Beginn 3LM. Lasse *2M frei und häkle in die 3. M 3Stb^{1*}; wiederhole * - * 2x! Du hast nun 3 Stb-Gruppen gehäkelt!
- TR 2: 3 Wende LM, [3 Stb. in das mittlere Stb. der 3-er Stb-Gruppe der Vorreihe] wiederhole dies [] 2x, 1Stb. In die oberste der 3LM der Anfangs-LM!

Wiederhole TR1 und TR2 bis Du deine zuvor abgemessene Länge erreicht hast!



BLÜTE



Anfangsbemerkung: Die Blüte wird separat gehäkelt und am Ende in den Wasserfallausschnitt eingenäht. Keine Sorge – das klingt komplizierter als es ist! Dazu alles ganz genau später! Schau dir Bild 4 an, darauf siehst Du die fertige Blüte.

Es wird in Rd gearbeitet.

8 LM anschl., mit 1 KM zum Ring schließen.

In den entstandenen Ring folgendes häkeln:

- Brd 1: 6 Anfangs-LM (zählen als 1Stb + 3LM), *1Stb, 3LM* - wiederhole dies 6x, 1 KM in die 3. Anfangs-LM.
- Brd 2: 1KM in den ersten LM-Zwischenraum, 4 Anfangs- LM (zählen als 1 Dstb.), *3DStb. In denselben LM-Zwischenraum, 9LM, 1DStb. In den folgenden LM-Zwischenraum* (pro Zwischenraum sind es nun jeweils 4 DStb.- wiederhole dies noch 6x, Ende die Reihe mit 9LM und 1 KM in die 4.LM der Anfangs-LM → **Du hast nun 8 Blütenbögen gehäkelt.**
- Brd 3: Häkle in den Blütenbogen folgendes: *6Stb., 5LM, 6Stb., überspringe 2DStb. * - *bis* bis Rundenende wdh.
- Brd 4: Häkle 6KM entlang der vorhergehenden 6Stb., - nun bist du an einer Blütenbogenspitze, bei dem LM-Bogen der Vorrunde angekommen.
*Häkle 4Stb, 4LM, 4Stb in denselben LM-Zwischenraum, 4LM,

Fortsetzung Brd 4: häkle folgendes in den nächsten LM-Zwischenraum:

1 Kannst Du dies nicht genau abzählen, lasse ein kleine Lücke zwischen den LM und der Stb.-Gruppe!

2DStb., 6LM, 2DStb., 7LM, 2DStb., 6LM, 2DStb. 4LM*

Von * bis* bis Rundenende wiederholen. Beende die Runde mit 4LM und einer KM in erste M der Vorrunde. Häkle KM hoch bis zur Blütenblattspitze!

- Brd 5: * **Blütenspitze 1:** Häkle 4Stb., 3LM, 4 Stb in einen Zwischenraum., 4LM, **Blütenspitze 2:** überspringe ein DStb., 1FM in das 2. DStb. häkle 5Stb, 1Picot², 5Stb. in den zweiten Zwischenraum, überspringe ein DStb., 1FM in das 2. DStb., häkle in den folgenden LM-Zwischenraum 5Stb. 1Picot, 5Stb., überspringe ein DStb., 1FM in das 2. DStb, häkle in den folgenden LM-Zwischenraum 5Stb. 1Picot, 5Stb, 4Lm, *
Wiederhole * bis * noch 3x

Nun verbinden wir die Blütenblattspitzen mit LM-Ketten zu einem Quadrat:

- Brd 6: 4KM entlang der 4Stb. der Vorrunde, 10LM, 1KM. in das erste Picot, 10LM, 2Stb., 2LM, 2Stb. In das 2.Picot (=Ecke!), 10LM, 1KM. in das 3. Picot → **Häkle in diesem Prinzip bis Rundenende weiter.** Vergiss nicht, in jedes 2. Picot 2Stb, 2LM, 2Stb. Zu häkeln. **Am Ende der Runde solltest Du 4Ecken gehäkelt haben! Beende die Runde mit 1KM in die letzte KM der Vorrunde.**
- Brd 7: 10Stb, um die LM-Kette herum 1Stb in die KM auf dem Picot, 12Stb. (häkle bis zu den 2LM der Vorrunde), 3Stb, 2LM, 3Stb. in den Zwischenraum (= Ecke!), 10 Stb um die nächste LM-Kette, 1Stb. in die KM auf dem Picot, 10Stb. um die nächste LM -Kette, 1Stb in die KM auf dem Picot, 10Stb. um die nächste LM-Kette, Stb. in die KM auf dem Picot, 10Stb, um die LM-Kette herum 1Stb in die KM auf dem Picot, 12Stb. (häkle bis zu den 2LM der Vorrunde), 3Stb, 2LM, 3Stb. in den Zwischenraum (= nächste Ecke!). → **Häkle in diesem Prinzip bis Rundenende weiter.**

Hinweis: Du kannst die Brd7 auch weglassen, dann kommen die Spitzen anders zur Geltung. Entscheide je nach Belieben!

Faden abschneiden und vernähen.

Blüte leicht anfeuchten, spannen und trocknen lassen.

RÜCKENBAND

(WIRD SPÄTER AM RÜCKEN ALS SCHLEIFE GEBUNDEN)

Häkle an jede untere Ecke eine LM-Kette mit 60-80LM (je nach Breite deines Rückens) und umhäkle die LM-Kette in einer Rückreihe jeweils mit der entsprechenden Anzahl an FM. Die LM-Bänder werden am Ende beim Tragen als Schleife im Rücken gebunden.
(Siehe Bild 5)

UNTERE BLENDE

(Häkelschrift + Legende → Bilder 6 +7)

Vorbereitungsreihe: 1R Stb bis Reihenende,

- BLR 1: 3LM *Überspringe 3M und häkle 1Stb., 3LM, 1Stb in eine M, 2LM, 2FM, 2LM*; von* bis* bis Reihenende wiederholen, mit 1FM enden, 1Wende-LM
- BLR 2: *3hStb. um die 2LM, 8Stb in die LM-Lücke zwischen den Stb., 3hStb um die nächsten 2 LM*; von * bis * wiederholen, mit 1FM in das erste der Anfangs-LM enden
- BLR 3: 3LM, 1Stb in das erste der 8Stb häkeln, *4LM, 2FM in das 4. und 5. Stb. der 8er Stb.Gruppe häkeln, 4LM, 1Stb. in das 8. Stb., 1 Stb. in das erste Stb der 8 Stb. häkeln*; von* bis* wiederholen , Du endest mit einem Stb. in die Anfangs-LM.
- BLR 4: 6LM, 1Stb in das Stb. der Vorreihe, 2LM, *2FM jeweils 1FM auf die FM der Vorreihe, 2LM, (1Stb, 3LM, 1Stb) in die Mitte der 2Stb. Der Vorreihe, 2LM*; von * bis * wiederholen, mit (1Stb, 2LM, 1Stb) in das 1.Stb. Der Vorreihe enden.
- BLR 5: 3LM, 4Stb. In die 2LM der Vorreihe, 3hStb die nächste Lücke, 3hStb. in die nächste Lücke, *8Stb. in die nächste Lücke, 3hStb in die nächste Lücke, 3hStb. in die nächste Lücke*; von * bis * wiederholen, mit 5Stb. In die LM-Kette der Vorreihe enden
- BLR 6: 1LM, 1FM in das 2. Stb., 4 LM, 1Stb. in das letzte Stb der 5 aus der Vorreihe und 1Stb. in das erste der 8Stb. aus der Vorreihe häkeln, 2FM in das 4. und 5. Stb. der 8er Stb.Gruppe häkeln, *1Stb. in das letzte Stb der 8 aus der Vorreihe und 1Stb. in das erste der 8Stb., 2FM in das 4. und 5. Stb. der 8er Stb.Gruppe häkeln*; von * bis * wiederholen, mit 2FM enden.

BLR 7: 1LM, 1FM in die 2. FM der Vorreihe, 2LM, *(1Stb. 3LM, 1Stb) in die Mitte der 2 Stb. der Vorreihe häkeln, 2LM, 2FM auf die 2FM der Vorreihe*; von * bis * wiederholen, mit 2FM enden.

Wiederhole die Reihen 2-7 so oft bis Du Deine gewünschte Länge erreicht hast!

Blende siehe Musterbild 8

KNOPF AM TRÄGER ANNÄHEN

Lege Dein Top mit der rechten Seite nach unten vor Dich hin und nähe oben am rechten Träger einen passenden Knopf an. Der Knopf sollte so groß sein, dass er aus einer Stb.-Lücke nicht rausrutscht. (siehe Bild 12)

BLÜTE ANNÄHEN

Lege Dein Top mit der rechten Seite nach unten auf den Tisch. Befestige Deine Blüte mit Maschenmarkierern oder Sicherheitsnadeln wie folgt (→ siehe dazu auch Bild 9!):

Die Blüte liegt auch mit der rechten Seite nach unten vor Dir!

1. Obere beiden Ecken am äußersten Rand der ersten Trägerreihe (rechts und links) befestigen.
(siehe Bild 9)
2. Die Blüte wird locker ausgebreitet, die unteren beiden Enden werden an der Stelle befestigt, auf die sie beim Ausbreiten treffen (siehe Bild 9).
3. Probiere Dein Top nun probenhalber an, Mache den Knopf am Nacken zu und binde die Bänder am Rücken zur Schlaufe. Die Mitte deines Hautteils sollte oben zum „Wasserfall“-Ausschnitt fallen. Am Dekolleté liegt die Blüte. Befestige mit einem weiteren Maschenmarkierer oder einer Sicherheitsnadel, die Stelle an der du die Mitte der Blüte mit dem Wasserfall-Ausschnitts verbindest. (siehe Bild 10)

4. Ziehe dein Top wieder aus und nähe mit ein paar Stiche alle 5 markierten Punkte der Blüte mit dem Top zusammen.

Nun heißt es nur noch: baden, spannen, trocken, das Top genießen!

DU HAST ES GESCHAFFT!

noch ein paar Worte zum Schluss..

Das Top kann auch mit einem Farbverlaufsbobbel gehäkelt werden. Beachte dabei den Farbverlauf und beantworte Dir selbst folgende Fragen: Welche Farbe soll die Blüte haben, welche Farbe die Blende?

Du kannst je nach Oberweite die Blüte vergrößern. Wiederhole dafür die letzte Blütenrunde (Brd 7).

ANHANG

ABKÜRZUNGEN:

LM = Luftmasche

FM = feste Masche

KM = Kettmasche

hStb. = halbes Stäbchen

Stb. = Stäbchen

DStb. = Doppelstäbchen

MR = Musterreihe

TR = Trägerreihe

Brd = Blütenrunde

BLR = Blendenreihe

Bilder- Anhang:

Bild 1



Bild 2³



Bild 3

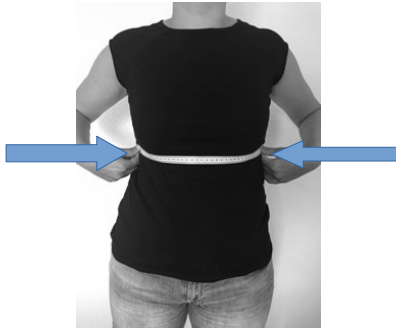

Bild 4



Bild 5



Häkelschrift

Bild 6

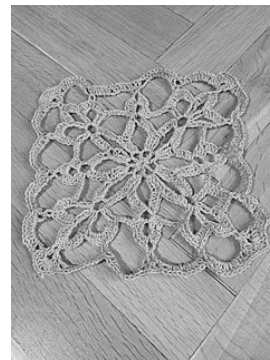
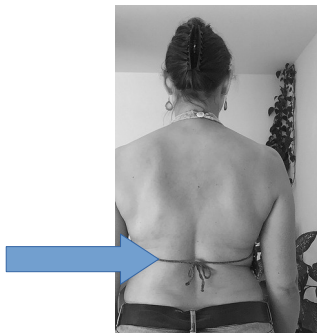

Bild 7



Bild 8

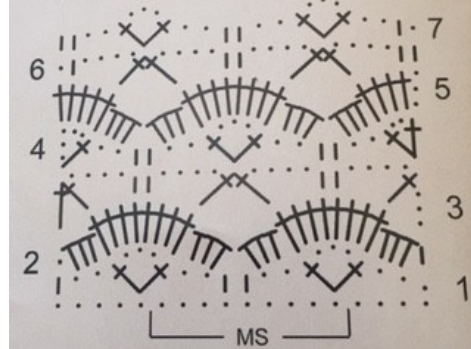

Bild 9

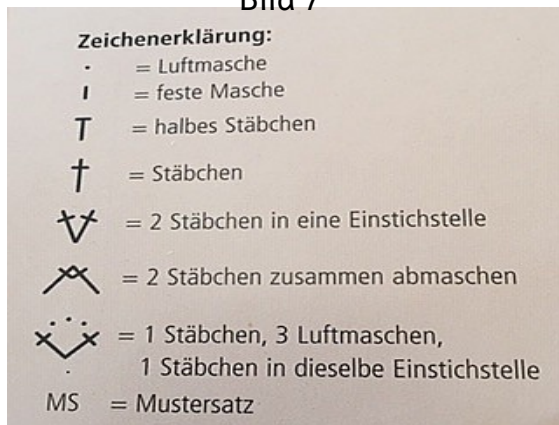

Bild 10

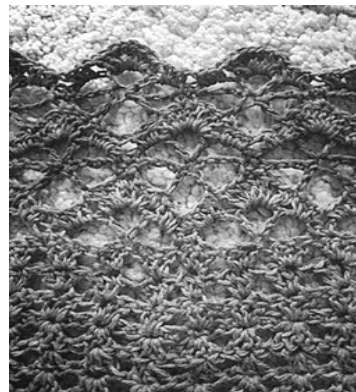

Bild 11

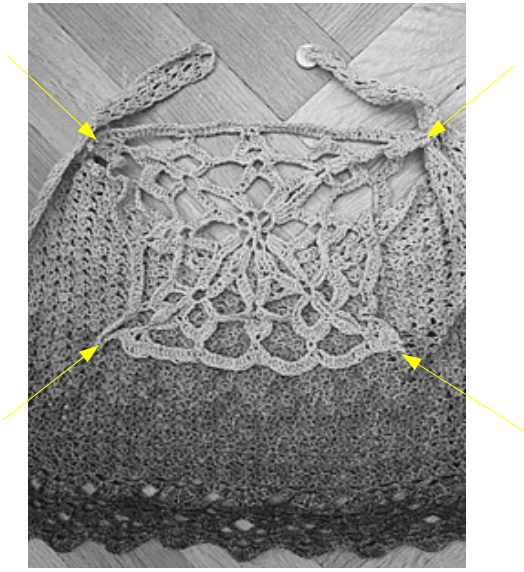

Bild 12

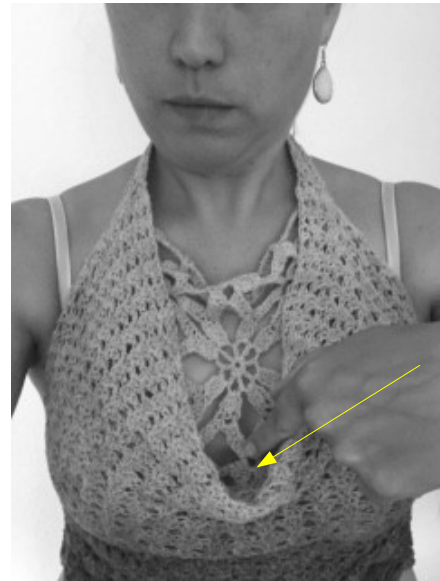
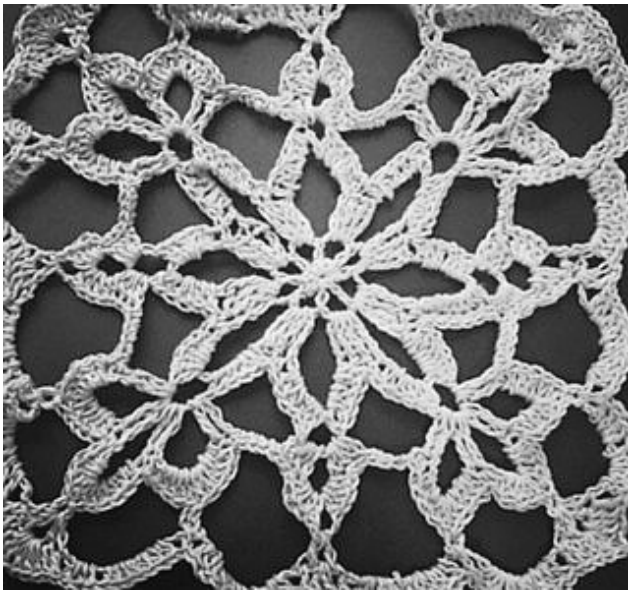

Danke
dass Du Dich
für diese
Anleitung entschieden hast!

#top_ideas @woolcoffeetea